Fiche A2

R 48-12

DIEU PLUS GRAND QUE NOTRE COEUR

♩= 102

REFRAIN

Laurent GRZYBOWSKI

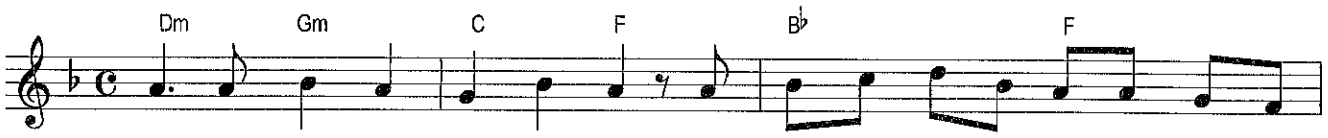

Dieu plus grand que no- tre coeur, Le feu de ta pa- ro- le nous é-

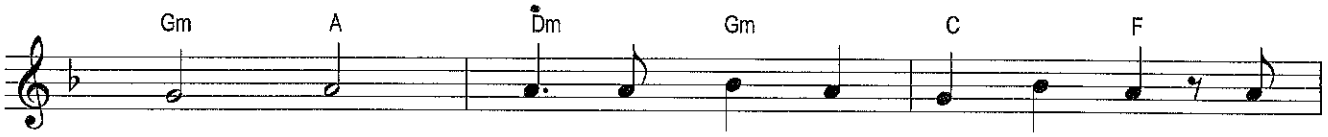

clai- re. Dieu plus grand que no- tre coeur, La

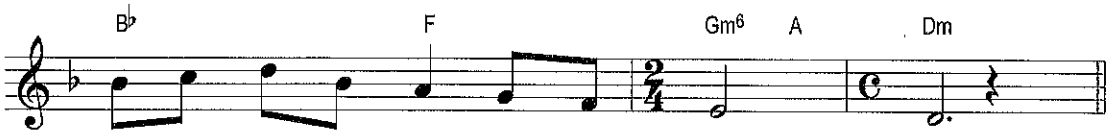

joie de ton par- don nous li- bè- re.

COUPLETS

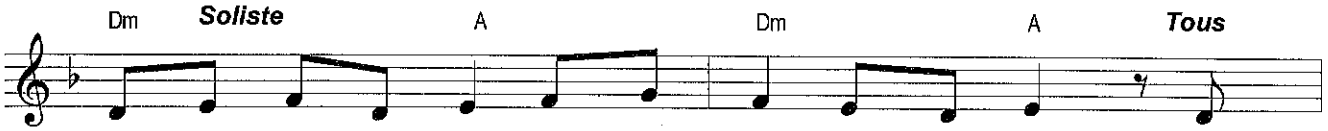

1. Nous a- vons quit- té les che- mins de la paix, Nous
2. Nous a- vons en- foui les ta- lents de nos vies, -
3. Nous a- vons bri- sé les liens de l'a- mi- tié, -
4. Nous a- vons fer- mé nos o- reilles et nos yeux, -
5. Nous a- vons con- nu la tris- tesse et la faim, -
6. Nous a- vons sui- vi d'au- tres maî- tres que toi, -

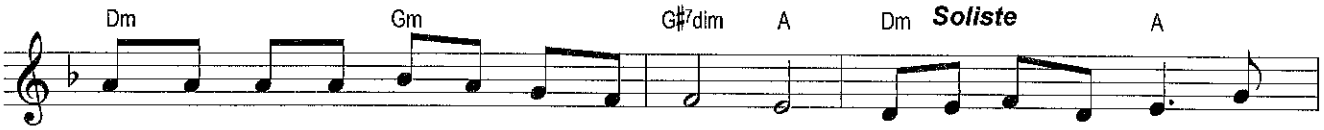

1. re- ve- nons vers toi les mains ou- ver- tes. Nous a- vons dor- mi quand
2. - - - - - - - - - - Nous a- vons fer- mé la
3. - - - - - - - - - - Nous a- vons per- du la
4. - - - - - - - - - - Nous a- vons ni- é le
5. - - - - - - - - - - Nous a- vons o- mis de
6. - - - - - - - - - - Nous a- vons pé- ché en

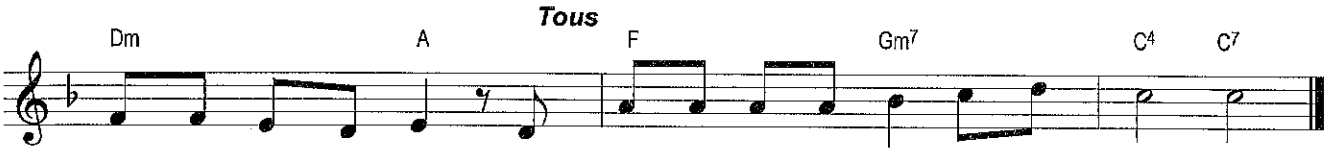

1. il fal- lait veil- ler, Ton a- mour nous in- vite à la fê- te!
2. porte aux plus pe- tits, - - - - - - - - - -
3. for- ce d'a- van- cer, - - - - - - - - - -
4. cri des mal- heu- reux, - - - - - - - - - -
5. par- ta- ger le pain, - - - - - - - - - -
6. re- fu- sant ta loi, - - - - - - - - - -