

Top Départ

Décode la phrase suivante :

**« Siberb sem ed regreb el sios »**



A ton avis, qui a dit cette phrase ?

A qui est-elle adressée ?

Etape n° 1

Devine quel est le mot commun  
associé aux mots suivants :

Savon

Bande-dessinée

Poisson

Coca



Etape n° 2

Déchiffre le code suivant :

10 .O. 16

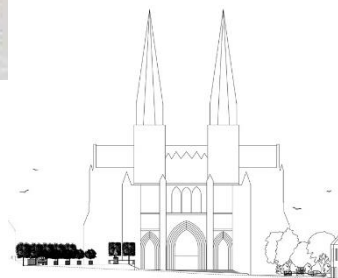

Etape n° 3

Reconstitue le puzzle  
et tu découvriras  
un objet important de l'évêque

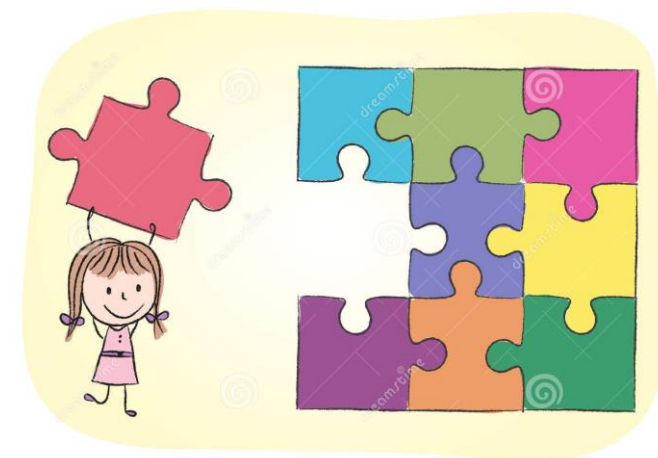

Etape n° 4

Trouve la phrase qui se cache derrière  
ce rébus :



2

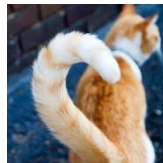

V

Etape n° 5

Entoure la bonne réponse :

Qu'appelle-t-on un « évêque consécrateur » ?

1. Un évêque qui garde un précieux secret ?
2. Un évêque qui consacre un autre évêque ?
3. Un évêque qui remet une décoration ou un trophée ?
4. Un évêque qui consacre tout son temps à sa mission ?

Etape n° 6

Essaie de résoudre cette charade :

**Mon premier est la femme d'Adam**

**Mon second est un petit personnage ailé**

**Mon troisième permet à l'oiseau de voler**

**Mon quatrième est la veille d'aujourd'hui**

**Mon tout est un gros livre qui contient  
la Parole de Dieu**

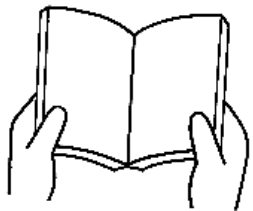

Etape n° 7

Que suis-je ?



**Je suis de forme ronde**

**Je suis parfois en métal précieux**

**Je suis le symbole de la fidélité**

**Je suis sur l'emblème des jeux olympiques**

**Je suis porté sur un doigt de la main**

**Je suis...Je suis.... ?**

Etapes n° 8 et 9

Mots mêlés

2 mots à retrouver se cachent dans la grille

- 1 mot de 5 lettres
- 1 mot de 6 lettres

I	V	M	C	A	F	I	X
N	E	I	S	I	M	B	O
B	C	T	C	B	U	H	E
O	C	R	O	S	S	E	Z
U	G	E	N	Q	K	T	J
Y	R	C	O	G	A	A	T
D	C	R	E	N	I	B	C
X	A	O	P	A	V	T	F

Etape n° 10

Quel mot « mystère » se cache  
derrière ces prénoms ?



Camille – Alice – Théo  
– Habib – Ernest –  
Déborah – Rémi – Elise



**Etape n° 11****Charade****Mon premier :**

la peinture, la sculpture,  
la danse, la musique en sont tous un

**Mon second :**

ils sont au nombre de 12 chaque année

**Mon troisième :**

les chinois le cultivent

**Mon tout :**

une image symbolique  
qui accompagne la signature de l'évêque

**Etape n° 12****Photo-mystère**

**D'après toi, que fais le Pape ?  
Qu'y a-t-il dans le vase ?**

